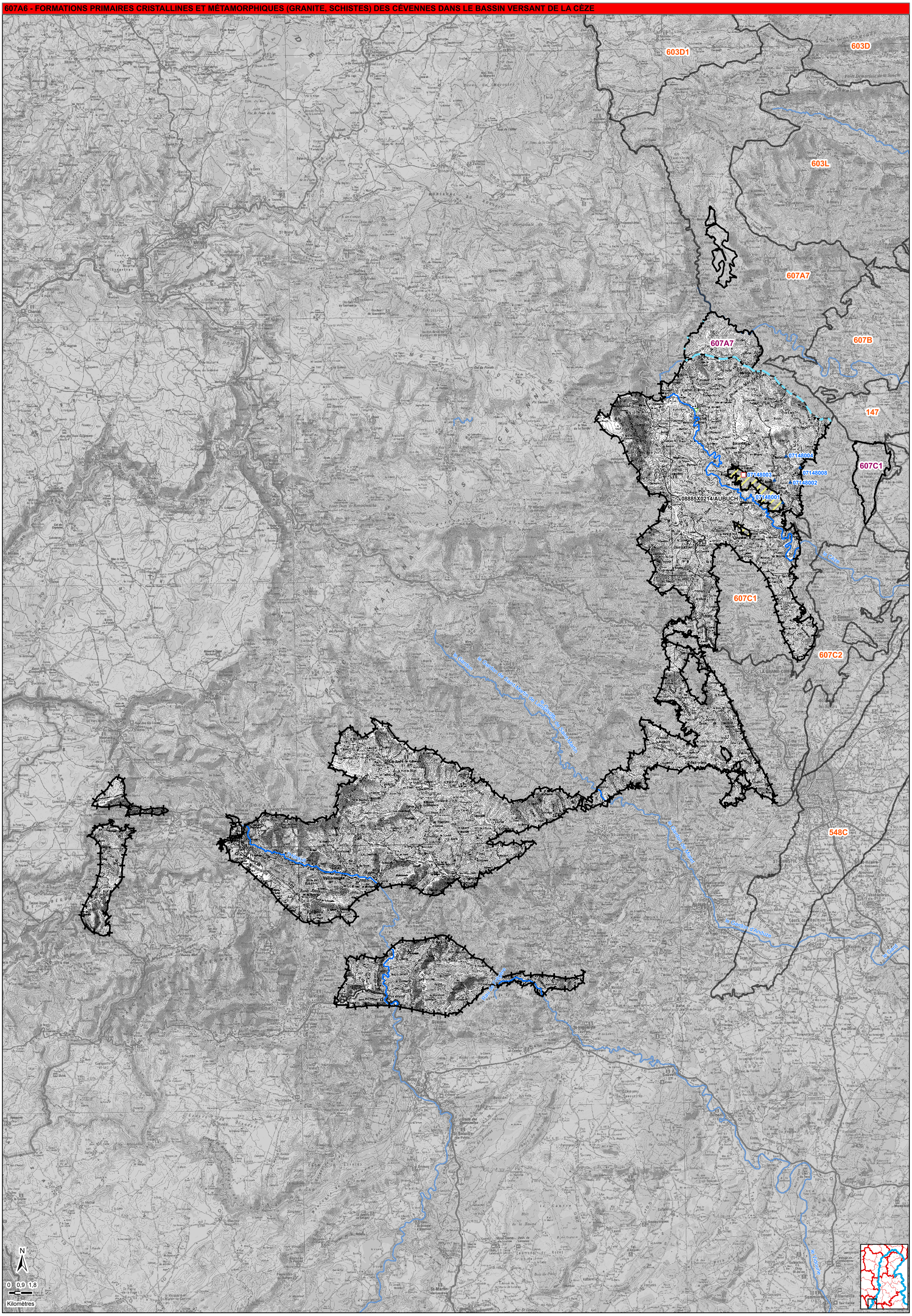607A6 - FORMATIONS PRIMAIRES CRISTALLINES ET MÉTAMORPHIQUES (GRANITE, SCHISTES) DES CÉVENNES DANS LE BASSIN VERSANT DE LA CÈZE