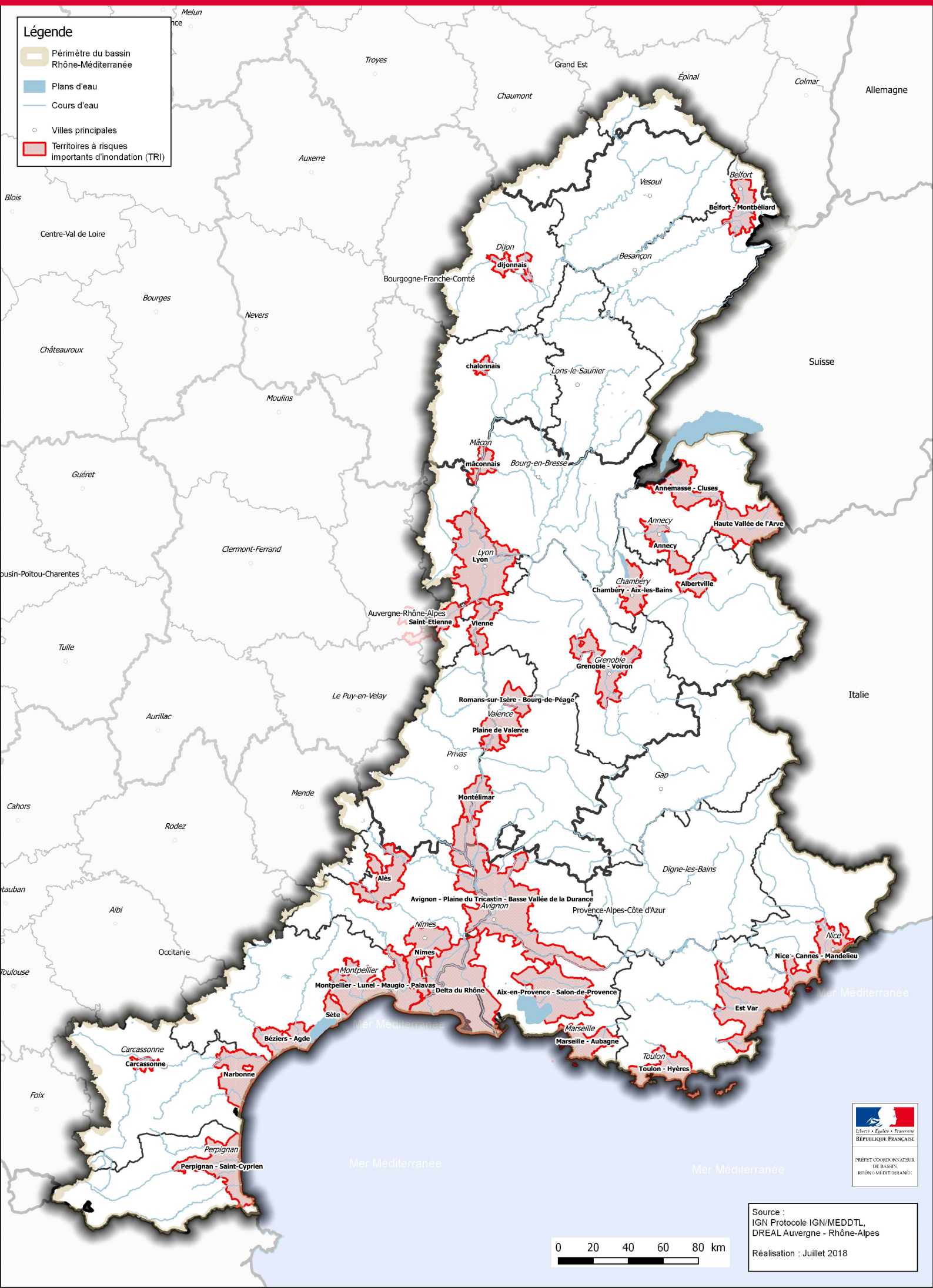Territoires à risques importants d'inondation dans le bassin Rhône-Méditerranée